

ขั้นตอนการขายน้ำแก๊สหมุนเวียน

1. เข้าไปที่แถบเมนูด้านซ้าย “ระบบบริหารงานขาย”
2. เลือกหัวข้อ “งานขาย”

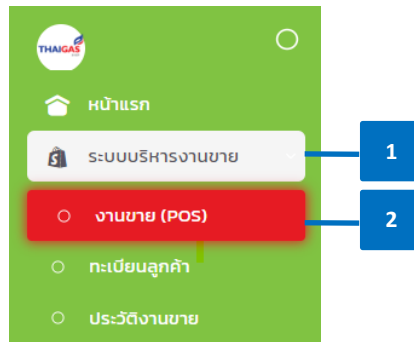

3. ค้นหา ลูกค้า

- 3.1 ตรวจสอบข้อมูลที่อยู่จัดส่ง
- 3.2 ตรวจสอบ “ชั้น” และ “ระยะทาง” ให้ถูกต้อง เนื่องจากมีผลต่อการคำนวณค่าขนส่ง และค่าบริการยกขึ้นชั้น
- 3.3 กรณีใช้ลิฟต์ส่งแก๊ส ให้ติ๊ก “ลิฟท์” ระบบจะไม่คำนวณค่าบริการยกขึ้นชั้น

หมายเหตุ:

- สาขาสามารถแก้ไขรายละเอียด ชั้น ระยะทาง ลิฟท์ ตามข้อ 1.3.2 และ 1.3.3 ได้ แต่เป็นการแก้ไขจะเป็นรายออร์เดอร์เท่านั้น ข้อมูลจะไม่ได้ถูกบันทึกในทะเบียนลูกค้า ทำให้การคีย์ออร์เดอร์ครั้งถัดไป สาขาจะต้องคีย์แก้ไขซ้ำ
- กรณีต้องการแก้ไขในฐานข้อมูลทะเบียนลูกค้าให้สาขาแจ้งข้อมูลไปยังฝ่ายขาย

3.4 กรณีลูกค้ารับหน้าร้าน ให้ติ๊กช่อง “รับหน้าร้าน” ระบบจะไม่คิดค่าขนส่ง

3.5 สาขาสามารถตรวจสอบสถานะลูกค้าได้ดังนี้

- ประเภทการรับชำระ:

- **ลูกค้าเงินสด:** ลูกค้าที่ต้องชำระทันทีภายในวัน หากไม่ชำระภายในวันระบบจะทำการจำกัดการซื้อของลูกค้า ซึ่งมีผลให้ลูกค้าไม่สามารถซื้อสินค้าได้ในครั้งถัดไป จนกว่าจะทำการชำระยอดที่ค้างทั้งหมดก่อน
 - **ลูกค้าเครดิต:** ลูกค้าที่ได้รับการพิจารณาและอนุมัติจากฝ่ายขาย ในการให้ จำนวนวันเครดิต และ/หรือ วงเงินเครดิต
- **กลุ่มลูกค้า:**
 - คริวเรือ
 - ร้านค้า
 - พาณิชยกรรม
 - พนักงาน
 - **ลูกค้าทั่วไป/ ลูกค้าพิเศษ:**
 - **ลูกค้าทั่วไป:** ลูกค้าที่ได้รับราคาปกติ (Base price)
 - **ลูกค้าพิเศษ:** ลูกค้าที่ได้รับการพิจารณาและอนุมัติจากฝ่ายขายเป็นรายกรณี เพื่อให้สามารถขายได้ในราคาต่ำกว่าราคาปกติ (Base Price) หรือได้รับการยกเว้นค่าขนส่ง หรือค่าบริการบางอย่าง
 - **ลูกค้าใหม่:** ระบบจะแสดงเมื่อมีการเพิ่มลูกค้ารายนั้นเป็นครั้งแรก
 - สาขาสามารถตรวจสอบประวัติการสั่งซื้อของลูกค้ารายนั้นๆ ได้โดยกดที่ปุ่ม **“ประวัติการสั่งซื้อ”**

The screenshot shows a customer registration form with the following fields and options:

- เบอร์โทรลูกค้า: 0200001164
- ยี่ห้อ: กวดสอบคริวเรือ
- ยี่ห้อ - แบบลูกค้า: กวดสอบคริวเรือ
- รหัสลูกค้า (เก่า): null
- ที่อยู่: บ้านเลขที่ 12 สามเสนิน พนมโก กรุงเทพมหานคร
- สาขา: สาขา 7
- อื่น: 0
- สิทธิ์:
- ระยะทาง: 2.10
- ยื่นภาษี:
- รหัสลูกค้า (ใหม่): 086710
- Buttons: ลูกค้าเงินสด, ลูกค้าทั่วไป, คริวเรือ, ลูกค้าใหม่
- Button: ประวัติการสั่งซื้อ

4. เลือกประเภท “น้ำแก๊ส”
5. การขายน้ำแก๊สหมუნเวียน ให้เลือกกลุ่มสินค้า เป็น “น้ำแก๊ส”

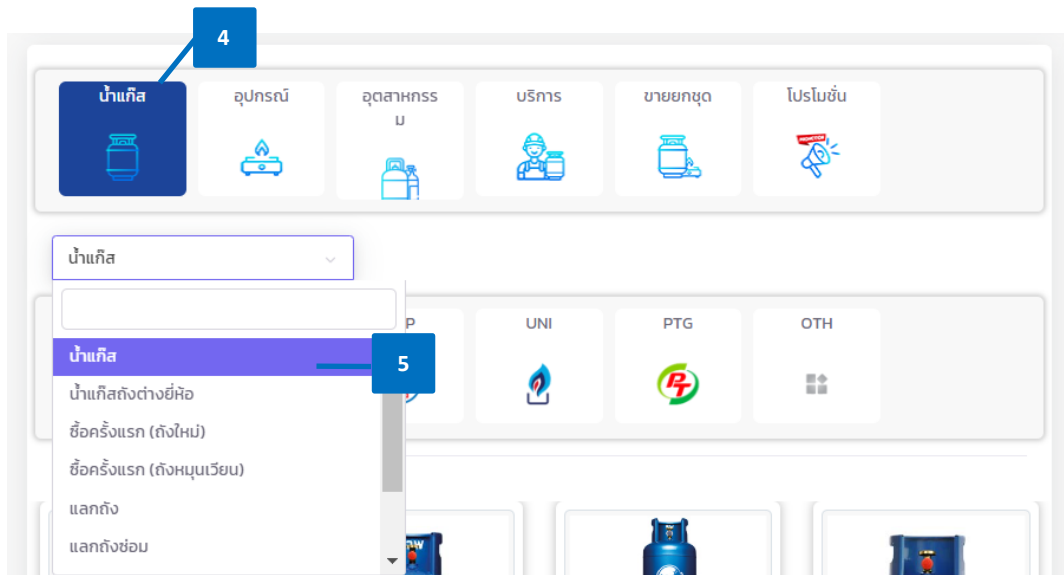

6. เลือก แบรินด์สินค้า (ตัวอย่าง: น้ำแก๊สเวลด์ 8Kg. และ 15 Kg.)
7. เลือก ขนาดสินค้า
8. รายละเอียด “สินค้า” จะแสดงที่แถบด้านขวา สาขาสามารถ เพิ่ม (+) หรือ ลด (-) หรือลบ สินค้าออกได้

เมื่อเลือกสินค้ามาแล้ว สินค้าจะถูกนำเข้ามาอยู่ในตะกร้าสินค้าโดยจะขึ้นแสดงดังภาพ ในการเลือกสินค้าแต่ละประเภทจะมีสถานะของสินค้าดังนี้

- N (Normal) หมายถึง ทั่วไปที่มีราคาตามกระดานราคา
 - S (Special) หมายถึง สินค้าที่มีราคาพิเศษ จะสามารถเลือกได้เฉพาะลูกค้าพิเศษเท่านั้น
 - R (Product Set) หมายถึง สินค้ายกชุด
 - P (Promotion) หมายถึง สินค้าโปรโมชั่น
 - O (Non Price) หมายถึง สินค้าไม่มีราคาได้แก่ ของแถม แด้ม หรือคูปองส่วนลด
9. ตรวจสอบ ราคาต่อหน่วย ค่าขนส่ง ค่ายกขึ้นชั้น ค่าบริการอื่นๆและส่วนลด (ถ้ามี)
 - กรณีลูกค้ารับหน้าร้าน ไม่ต้องระบุผู้ขนส่ง
 - กรณีจัดส่งให้ลูกค้า แต่ยังไม่ทราบชื่อผู้ขนส่ง ให้สาขายังไม่ต้องระบุชื่อผู้ขนส่ง และให้เลือก “บันทึก”

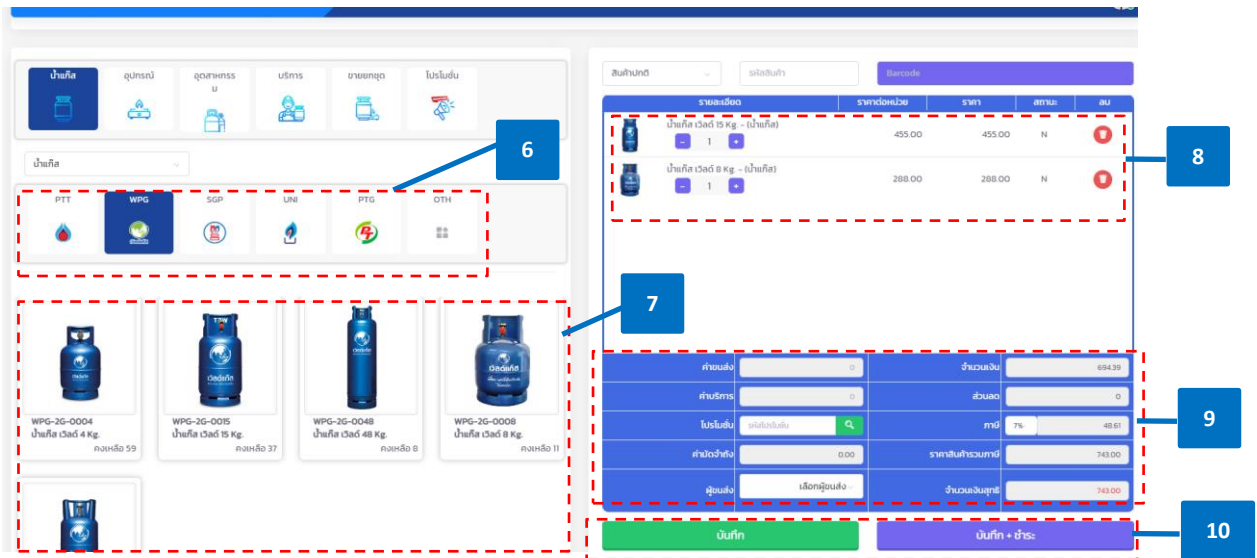

10. เลือก“บันทึกและรับชำระ” หรือ “บันทึก”

- บันทึกและรับชำระ: ใช้กรณีลูกค้ารับหน้าร้าน หรือลูกค้าไม่ประสงค์ออกนาม ซึ่งลูกค้าต้องชำระเงินเต็มจำนวนทันที
 - เลือก “วิธีการชำระเงิน” และกรอกจำนวนเงิน พร้อมตรวจสอบยอดให้ถูกต้อง
 - ตรวจสอบรายละเอียดการคืนถัง โดยสามารถเลือกได้ 3 อย่าง
 - i. คืนเต็มจำนวน
 - ii. ไม่คืนถัง
 - iii. กรณีคืนถังบางส่วน: สาขาสามารถเพิ่ม (+) หรือ ลด (-) จำนวนถัง ตามจำนวนที่ได้รับคืนจากลูกค้า โดยจะไม่สามารถเพิ่มได้เกินกว่าจำนวนที่ลูกค้าซื้อ
 - เมื่อตรวจสอบข้อมูลถูกต้องเรียบร้อยแล้วให้กด “ยืนยัน”

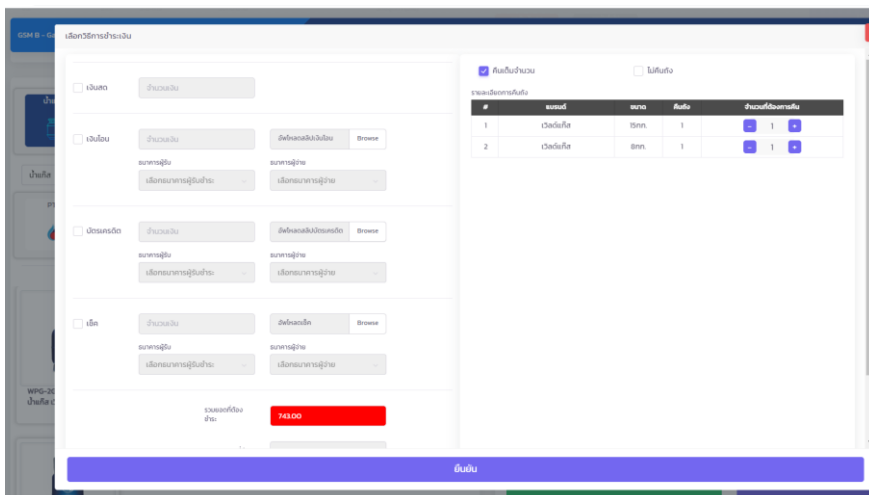

- **บันทึก :** ใช้กรณี ยังไม่ได้รับชำระเงินจากลูกค้าทันที เมื่อทำการบันทึกแล้วสาขาสามารถเลือกพิมพ์สลิป **“ใบกำกับภาษี”** ได้

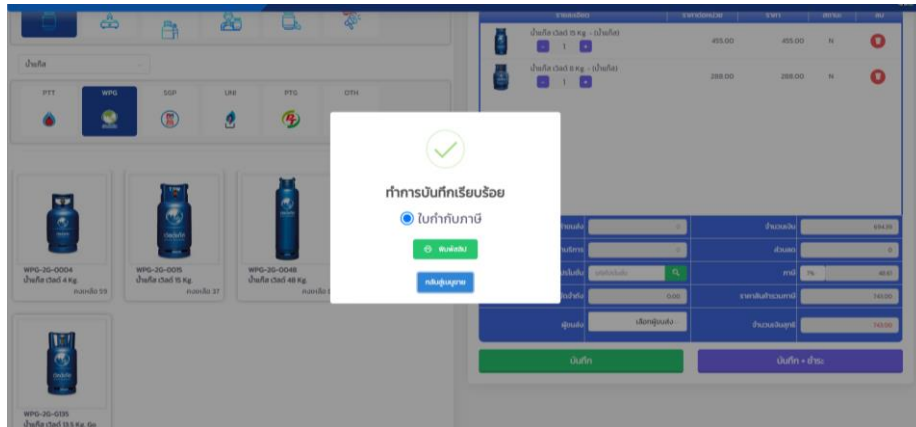

- ระบบจะแสดงหน้าจอระบุที่อยู่ใบกำกับภาษี โดยดึงรายละเอียดของลูกค้าตามที่มีจากทะเบียนลูกค้า เพื่อให้ สาขาตรวจสอบข้อมูลลูกค้าก่อนทำการพิมพ์ใบกำกับภาษีเต็มรูป

หมายเหตุ:

- เป็นความรับผิดชอบของสาขาในการตรวจสอบข้อมูลลูกค้าก่อนทำการพิมพ์ใบกำกับภาษีเต็มรูป เนื่องจากเมื่อสั่งพิมพ์แล้วจะไม่สามารถทำการแก้ไขใบกำกับภาษีได้
- การแก้ไขข้อมูลบนหน้าจอ **“ระบุที่อยู่ใบกำกับภาษี”** ตามภาพส่วนมากใช้ในกรณีสาขาต้องออกใบกำกับภาษีส่งพร้อมสินค้าทันที หรือกรณีลูกค้าจรรยาที่ต้องการใบกำกับภาษีทันที ซึ่ง เป็นรายครั้ง และข้อมูลไม่ถูกนำไป update ในทะเบียนลูกค้า
- เพื่อความถูกต้องและสะดวกรวดเร็วของสาขาในการออกใบกำกับภาษีครั้งถัดไป ให้สาขาแจ้งข้อมูลที่ถูกต้องให้ฝ่ายขาย สำนักงานใหญ่เพื่อทำการปรับปรุงข้อมูลลูกค้าในทะเบียนลูกค้า

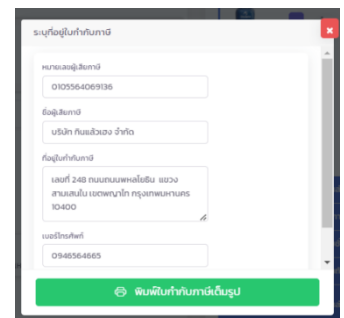

บริษัท ไทยเนกิส คอร์ปอเรชั่น จำกัด (สาขา 7)
เลขที่ 3/10 ซอยพลอยอิน 2 ถนนพหลโยธิน แขวงสามเสนใน เขตพญาไท จังหวัดกรุงเทพมหานคร 10400
โทร. 02-279-9193,
เลขประจำตัวผู้เสียภาษี 0105554035654

ใบกำกับภาษี
TAX INVOICE

วันที่ 23 ส.ค. 2566
เลขที่ TX0007230820230010

ชื่อลูกค้า: บริษัท กิ๊นแล้วสง จำกัด
ที่อยู่ลูกค้า: เลขที่ 248 ถนนถนนพหลโยธิน แขวงสามเสนใน เขตพญาไท กรุงเทพมหานคร 10400
โทร 0946564665

เลขที่ผู้เสียภาษี
[0105564069136]

ลำดับ	รายการ	จำนวน	ราคา/หน่วย	จำนวนเงิน
1	น้ำแก๊ส เวสต์ 15 Kg.	1.00	455.00	455.00
2	น้ำแก๊ส เวสต์ 8 Kg.	1.00	288.00	288.00
มูลค่าสินค้า				694.39
มูลค่าภาษี 7.00%				48.61
รวมราคาสูทธิ				743.00

จำนวนเงินตัวอักษร

[เจ็ดร้อยสี่สิบสามบาทถ้วน]

ได้รับสินค้าหรือบริการตามรายการข้างบนนี้ในสภาพเรียบร้อยและถูกต้องแล้ว

ผู้รับสินค้า

ผู้ส่งสินค้า

ผู้มีอำนาจลงนาม